本館刊印告白第一日每字取錢五文第二日至第七日每日每字取錢三文第八日起按日每字取錢二文半結算字數先以五十字之處爲率多則以十字遞加此啓

申報

大清光緒辛巳八月三十日

第三千零四十五號

西歷一千八百八十一年十月念二日禮拜六

上海零賣每張計錢十文

外埠售報處
北京寶門外廊房頭條衚衕
同申昌號
又分局崇文門外興隆街
東永承酒店對過王宅
天津紫竹林賽廣東堂子
同發沈竹君
南京金陵門東邊舊林宅
內李佑之
武昌塘糧道街夏德興雜
貨店
漢口江漢關道署前申昌
揚州府新城內六條巷劉
拾平叉灣子街洪毛司
巷錢隆叉興隆巷光眷
巷內劉承恩三處報房
江西省南昌府城乾昌盛
[illegible]匯源銓昌祥信局
蘇州閶門城內都亭橋河
沿街銅錫店內黃星臺
杭州城中官巷街申昌號
福州城外南臺福利洋行
寧波江北岸李姓記號內
香港中環街循環日報館
廣東省城雙門底文選樓
廣西省城內胡萬昌信局
四川重慶府胡萬昌信局
湖南長沙府胡萬昌信局
其餘外埠皆由各信局
以及京報房代售此佈

外埠閱報處近時加寄覽

論吉林盜風之熾

吉林省監犯闖獄一案經將軍銘等奏明拿獲審擬各緣由昨已照錄八月十四日京報其情形業已備悉竊維吉林一省地合滿洲各部東界大海南連寧天西臨黑龍江爲東隅形勝之最惟 國家肇造之初事事草創仍其舊俗而不以內地之治治之前聖經營正以此爲 聖朝發祥之所留其純樸古茂之風而不敢遽開其風氣也不意積久弊生其地氣雖甚完樸風俗雖亦儉嗇而民實甲於天下自咸豐季年以來所謂馬賊者時見於奏報之中積二十年而猶未能絕迹現在整頓各事將舉昔日之留以有待者咸與維新諸大臣經營善後不遺餘力而於武備尤極整飭一以厚集邊防息強鄰之窺伺一以嚴爲鎮守除伏莽之不虞宜乎匪人知所儆畏不敢仍前猖獗爲害地方乃所積盜案如此起闖獄圖逃之劉付桂等竟有三十五名之多吁亦可畏矣近來盜賊蠭起無省不有固亦不止吉林而且游勇偏處逗遛句結黨與九屬易易然每報一案每獲一夥不過十人內外極多至於二十餘人而亦獲之過半即可結案故從未有一案而駢戮三十五人者以是言之豈各省之爲盜者猶多畏死之人故聚之尚難而吉林等處之人乃竟甘罹刑辟至於如是哉吾以是推而知其故矣外省地方繁庶人即流落至於飢餓僵凍而省府縣城之中猶或有善堂一二處可以暫時棲止亦有富戶一兩家施給棉衣粥食而且地之相隔又不甚遠一府一縣之區分其中間行旅所過猶有鎮市幾處即使枵腹長行捱得半日即堪求乞除是身攖惡疾卒中暑寒路側墻陰奄然倒臥乃至於斃死舍是則雖終身爲丐而不至餓死以故江浙各省有年力強壯身無疾病而甘於行乞者若將之而爲盜殊非所願行也今吉林則不然地方瘠苦既無善堂收養又無富室博施山路崎嶇草場平遠荒涼景象輒數百里無人煙即欲行乞亦大難事終年不得數飽自顧無可營生於是匪人倡之衆皆和之相率而至於爲盜一呼百應所以如此其多也夫若而人者亦豈不知爲盜之罪當梟首求生而反以速死者其起意糾搶之時實有不能自顧其生死者遂爲漏網救饑鴆酒止渴之計且亦僥倖於案不破獲得以分贓變賣聊圖苟活於目前也嗚呼彼雖爲盜詎得已哉嘗閱東三省奏報盜案事主皆不過小本商人販賣糧食雜貨之流其被劫之物或糧幾石牛幾頭或馬騾幾匹而已至於珍玩之物細軟之資則無有也而該盜等不劫則已劫則黨與必須攤分以數十人之衆而瓜此數十金之贓身犯重辟而所得之資不過餬口數日而一經發覺駢獲就刑不亦慘乎又嘗就此次闖獄情節而細按之各犯既經供招收禁行將駢斬而劉付桂王生劉泳等犯因與李汶舉素識邀其吃飯亦不過盡其朋友之誼而已而所吃者乃是粳米飯一頓麵飯一頓可知吉林地方之苦雖粳米麵飯亦非尋常人所能日食者然則其爲盜也非實有凍餒將死之情固忍而不出此也竊謂吉林地既瘠苦 國家根本所在固不得盡洩地氣一洗樸陋之俗變而至於繁華然積久民貧事已至此若不思所變計則民之窮而死與盜而死者歲皆不可以數計亦豈培養本根鍾毓王氣之道目前輝春通商強俄偪近東邊侯尉不可不嚴顧僅厚集兵力而不思厚養民生則雖有嚴刑而盜風終無一日殺也且如此案輒聚集數十人將來輝春通商日盛一日窮民等覬覦繁華不糾搶於內地而爲亂於邊外苟俄人責備於我其將何辭恐邊境又從此多事矣吾故謂今之治東三省者不徒盡殺以止盜而當思養民以弭盜也

日商絲業續聞 ⊙前日三菱公司輪船由日本來滬帶來日本報言日商絲業刻下仍兩不相下西商既不肯俯就日人日人又不屑仰攀以致日久商相持未決刻有人出爲調處議令西商先付銀與日商將貨由西商選擇但未知能允從否也又聞有一西商邀日人至鄉間購得絲五十二包後爲會中人所知即與此日人滋鬧現在此事不知作何了結刻聞有華商之大行五家得悉外洋絲價頗昂故擬購會中積絲販至外國出售是則鷸蚌相持漁人得利也已

美國近事 ⊙美國報言未尼蘇達地方近遭大祲緣旱魃爲虐地土坼裂蝗蝻又復肆毒以至餓殍載途父子兄弟妻子流離蕩析不能相顧外來難民餓死於該處者甚多蝗蝻無從得食亦多餓死誠非常之災也又云米脂于地方大火連燒數日田園房屋山林以及人口盡付一炬直燒至海邊約計地方數十里焚斃人命數百口估計焚之價值銀數十萬各處皆奔集撲救其勢不可嚮邇止好聽其自燒自滅而已刻下鄉人之無處棲身者計有數千人其禍亦云酷矣

兵旋續聞 ⊙前日招商局永清輪船由北來滬載有兵丁一千二百名聞當送至漢口云

港督遄返 ⊙香港總督燕制軍及其夫人公子前由港至北京遊覽近已由京抵滬昨日乘坐輝臣洋行之鎮江輪船回港矣

操演兵船 ⊙吳淞江停有中國兵輪船六艘前日開至吳淞口外操演想江南提督李軍門來滬蓋爲此也中國之於水師亦可謂勤於訓練已

烟燈自禁 ⊙沈文肅督兩江時金陵城廂內外之烟燈概行禁止然陽奉而陰違者仍復不少現在有曾宮保署督篆之說各街巷之私開烟燈者竟一律自行禁止謂吾儕各有舊業何必作此以身試法故近來小民之嗜洋烟者均苦於無處過癮云

剃匠爲賊 ⊙金陵雲觀察公館被竊前已列報茲聞武定橋下一湖北剃頭店經保甲局員帶領兵役人等將店圍住獲賊董大及店夥等一齊拿去回局研訊據供弟名董七在南門膺福大街亦開剃頭店彼曾與雲公館內之上竈相識自雲公館失物後弟與上竈一同隱避云云登即往董七店內拿人知董七於閏月念五大出去至今未回故董大今猶拘押而店亦封閉云

維揚近事 ⊙山東巡撫任中丞已於八月初三日接印周漕帥交卸後旋即起程來南已到袁浦蘇撫憲譚

簡堂中丞聞於二十五日啓節赴任故嚴伯雅太守近已由揚動身往接矣◎程敬之觀察補授淮徐道准於九月十八履新張芑堂觀察交卸後料理行裝即赴白下小春時節當可視事矣惟聞本屆河運專用地方人員其鹽務河工以及候選與外省候補各員均不撤委蓋張觀察久宦江南深知屬員苦況故日內在省諸人已歡欣鼓舞望若雲霓矣◎今歲逢大閱之年揚州各衙門已奉到劉制軍行知准於二十後啓節光到竹西故日內辦差者頗形忙碌而各營之哨弁士卒日夕操練不少鬆懈城中亦較熱鬧云◎兩淮停止分發經劉制軍專摺奏請早已列報惟久未奉部核准昨有友人自都差旋述知部中以兩淮之大候補各班只有八百餘人並不爲多故已議駁想不日當可接奉部覆矣

巡捕被控

◎三老爺者天津紫竹林法國租界之巡捕也捕本無業游民家居德法國之間飄泊到津異常狼狽遇德人則稱德籍遇法人又稱法籍前畢德格爲美國駐津副領事時又自認爲美國人寄居德國時求賙濟如是者有年光緒二年冬法國租界擬設巡捕冀除街道安奠閭閻彼遂夤緣得充是役巡捕無毆人之例手持短棒不過藉以驅流丐逐小竊而已津人不知西例乍見巡捕以爲天上將軍每遇事故一任爲所欲爲而該捕遂氣勢張甚初猶略有顧忌未敢出手毆人嗣則心愈很而手愈辣有攖其鋒者每每率同華捕貪夜拖至荒郊三五六人棒如雨下不至垂死不肯干休租界佛照樓客棧憤不能平聯絡街鄰共遞公稟滿蓋店號圖章控之於法國領事公館及至傳審闔中人又懼結怨不肯盡情攻訐畫虎不成反類狗捕之爲捕依然無恙而華人黔驢無技捕更視之蔑如津人呼捕爲三道至是須尊之爲三老爺初只華捕相稱繼而市肆效尤終且官場亦然馬家口有彈壓洋兵之汎弁彼亦音圓字正滿口稱呼而捕遂居之不疑遇有仍前稱謂者便棒梃從事一日就紫竹林購取雞蛋間價若干賣蛋者爲鄉人不知稱謂率口而稱時價每個七文如三道要只給六文可也話猶未了即被一腳踣起籮筐傾側如覆巢之下一無完卵每個只給價三文尚有一籮未動者數四十以去鄉人知卵石不敵只得忍氣吞聲而罷其氣燄過人大都類此其被人告發亦不止一次現有都人某甲售古玩於津挾眷來前寓於租界一日就門外僻處小解捕之靴聲橐橐緩步而來甲以爲與功令無關無容趨避捕以其目無余子遂當頭棒喝突如其來甲略與辯斷再接再厲棒竟密如雨下甲踉蹌入屋以避其鋒當推門入屋時其室人正在院中年正韶齡貌亦娟好該捕胆如天大居然亦趨亦步入室升堂其來意固非趨甲也甲悞會捕來逐己相與撐拒捕憤火中燒出手鎗擊甲幸未命中而甲家已如鼎沸控於法領事署謂領事如不能辦當控之於法國欽差法國欽事本極仁柔逼不得已遂判充捕於獻縣居人方額手稱慶詎除惡不務盡曾未匝月捕已復回重膺厥職其被毆傷者現有上園土地廟張三數月不愈聞將成廢云

恃勇受傷

◎紹興人某甲者寓居蘇城擔負爲活年三十餘身長肩闊膂力過人每酒酣耳熱輒摩拳擦掌角技顯能一日其同鄉多人招與飲酒飲至酩酊見米行有擔米出舟者每人所負以一石爲率甲笑之曰是區區者而亦爲食力之人乎同人謂之曰子能倍之我輩當醵金沽酒市脯以酬子勞甲欣然允許躍入舟中取米四袋約兩石有奇疊承於肩離舟登岸適河沿石級經雨泥滑失足顛撲米壓於身身挫於石一時血湧於口不能起立雖延醫救治不致殞命而受傷已不淺矣

舊案破獲

◎光緒五年十一月間報登蘇城東門內升恒盛廣貨舖失竊一事已閱兩載刻下始能破案緣有朱士溫家近被偷竊報縣飭捕查緝嗣後事主所獲送之賊捕役蔡宏等先不送官私自查起贓物隱匿窩家肆其欺罔之術經事主赴府上控宗太守即提賊犯胡阿五刑訊據供贓仔毛猪才家僅有衣物並無銀洋又供所偷協生店洋錢除賭輸外餘交革捕張鉉即張小有而爲蔡宏等詐去又有另藏分攤之洋銀亦被蔡取去等情即提蔡宏林椿到案訊究含糊不認連夜遣人赴革捕張鉉家查起存洋無獲却供出夥竊升恒盛廣貨舖之陳阿根張金狗即張順太守得供之下將人犯發縣禁押捕役蔡宏重責釘鐐收禁捕首林椿亦重責嚴飭查贓其毛猪才家所起贓衣等二十餘件即飭事主赴縣具領升恒盛一案贓物尤巨現已夥黨全獲飭縣訊詳照例辦罪

申禁馬道蓋房

◎盤郡貼城馬道多有民人搭蓋房屋歷經前府憲示禁乃營縣書役通同作弊往往持佃地契據冒造房屋以致東渡盡橋兩門貼近城墻內外盡行佔蓋於城防大有妨礙三年前宗太守會於營書韓濬川馬道造屋案內批飭貼近各屋此後遇有坍塌等事不准再行架造在案今年閏七月初四日盡橋門外靠城舖戶被焚是日風勢甚猛城樓幾着火幾入城尤見貼城造屋之害所有已燬各屋現經宗太守札甬東巡檢勘查會縣諭禁重造並須吊契核辦云

賽船例誌

◎昨係寓滬西商秋季賽船第一日仍在新閘西三里外草鞋灣地方立標定界由大王廟起賽午後二點半鐘時兩划船並賽每船八人雙槳及一當舵者前後有小火輪船防護恐有不測也初則二船並行繼則怡和行之船先到得彩其落後者爲旗昌行之船第二次仍二船並賽每船獨人雙槳將至定界怡和行僱碼頭洋人之船雙槳如飛一時已奪錦標諸西人皆向勝者迎賀四點鐘時衆皆小艇於五點鐘再賽或二船或四船每船或四人六人八人不等云按往時賽船午刻即起此番起賽較遲賽竣亦不能早昨日天氣晴和往觀之中西士女絡繹不絕寶馬香車蛾眉蟬鬢往復水濱雖當秋日不啻長安上巳辰也今日游人想與復不淺耳

下旗誌聞

◎昨日本埠各國公館俱下半旗探其緣由聞因架所辣諸米亞地方有某貴顯命婦逝世由滬濱美總署發單知照是以各下半旗誌唁云

玩禁類誌

◎本埠租界內之花鼓戲雖經公堂禁辦總難盡絕英界正豐街左近空地上仍有人搭棚演唱日夜皆有夜間至十點鐘後始畢聚觀者男女雜沓不可數計而射利之徒除小生意外尚有擺賭攤者以爲人多易于引誘前晚有木匠帮人相與攤骰以一文錢數至于用武嗣聚潮陽幫吃講茶評理此等事何理可評幾乎復打後經邀到作頭始行散去按花鼓戲既傷風俗亦易肇事屢有緝捕之責者及早驅之又英捕房華捕探獲寶善街地方擺設一本萬利攤之王阿林王惠亭二名起到賭具解送公堂讞辦並稱王阿林已曾送辦過三四次矣王阿林供擺賭攤以鑿葺爲彩並不賭錢伏求施恩王惠亭供初犯小賭以後不敢陳太守判押王阿林一月王惠亭半月以示薄懲賭具當即銷毀

控妓案斷結

◎二十六日報列控妓背約一案茲悉陳其貴實名陳翹夔以字音相近致誤現在英租界打狗橋北堍衍灤堂藥舖爲夥與妓女花蓉卿各遞呈詞已由陳太守覆爲訊理先問陳爾意仍欲娶妓抑專索孩答稱花既有異心但求斷領該孩我初用之錢不少自不可論惟伊許嫁之後曾交與洋四百元內有二百元係我爲代借者且爲作保立有筆據須請追償筆據呈閱太守謂爾既知該妓變異即要亦難安室惟欲領該孩尚是情理又問陳爾載初識花蓉卿在二馬路地方之綽號鐵絲阜家等語隨笑謂陳曰爾既知鐵絲阜尚敢投入阜乎隨問花蓉卿所生之孩是男是女與汝作保借洋二百元汝出票據有之乎花答稱孩係男孩生甫三月至陳代借二百元之說並無其事更無借據

在外陳所應給我處傭人之洋尙且無着自出票洋二紙交我每紙洋一百元一紙上有衍澤堂圖章太守謂據陳呈新繫汝今肯將孩交彼否答稱孩不妨給伊但我因有此孩計用洋五六百元應請追還我嫁伊亦願惟負債千餘金應令料理太守曰孩生祇有三月如何費至如許又向陳曰花不認代借之欵却稱爾出有二百元票據交彼陳答稱代借一節是實我並無票據交彼太守又察兩造呈詞斷令花蓉卿將孩給陳領去至兩造互請追還之票洋各不准理票作廢帋均着具遵斷切結陳再具領孩結完案陳即遵斷而退花尙啼哭叩求開恩謂小婦人因孩負債須請斷償太守不准斥退並聞花蓉卿即前在憶德里鄭雅仙妓家之周二寶後改花蓉卿云

光緒七年八月十八日京報全錄

宮門抄◯大臣恩 奏為請 旨摺子◯副都統穆 奏恭報將軍出缺並循例護理篆務摺子◯晉撫衛 奏查閱省城旂綠營伍情形摺子◯又 奏恭報出省查閱營伍日期夾片◯直督李 奏請將同知開缺另行酌補夾片◯廣西撫慶 奏請將奏後續完錢糧之員扣除免議摺子◯直督李 奏請揀署河工同知摺子◯八月十八日內務府國子監廂藍旗值日無引見◯廣壽等各謝署缺 恩◯瑞公續假十五日◯侍衛處 奏派護送 梓宮 派出倘宗瑞八額駙明安岳林英麟桂祥玉書佛佑◯內務府 奏派更換紫禁城內值年 派出廣壽◯召見軍機

◯奴才恩全謹 奏為 聞請 旨事奴才於本月初五日值 景運門班據 東闕門值班正紅旗司鑰長慶安報稱 東長安門值班副護軍參領文俊呈報是日未刻見有一人乘馬闖進 東長安門值班官兵欄阻該犯不服欄管經值班官兵即時拿獲等因呈稟前來奴才當即面訊該犯供稱係 御驟圈當差名喚宋順年二十二歲查值班官兵尙能實力奉行自應免其置議而該犯膽敢不服欄阻並鞭打值兵實屬目無法紀相應請 旨將違例宋順一犯 飭交刑部照例從重治罪以儆效尤為此謹 奏請 旨奉 旨已錄

◯◯奴才穆克德布恩來跪 奏為荊州將軍因病出缺恭摺具報仰乞 聖鑒事竊查荊州將軍景豐年五十七歲氣體素充涖荊年餘凡旗營一切公事無不矢勤矢慎和衷商辦不意於閏七月初間忽患風寒之症延醫調治尙能力疾辦公迨至十八日轉染時疫日甚一日病勢增劇奴才穆克德布恩來親詣闕問見其病體垂危心尙明白伏枕哀鳴自謂受 恩深重未能圖報不幸得此沉痾奄奄一息自問斷無生理飭長子呼松額次子福勒洪額繕具遺摺交奴才等代奏二十日未刻據伊子呼松額報稱伊父於是日午刻出缺等情奴才等除將該將軍身後事宜派員妥為料理外所有將軍印信據印房協領寶連等照例論翼齎送左翼副都統奴才穆克德布護理伏查荊州地方最為冲要將軍責任實屬匪輕相應請 旨迅賜簡放以重職守所有荊州將軍因病出缺並奴才景豐呈具遺摺各緣由理合恭摺由驛具陳伏乞 皇太后 皇上聖鑒謹奏奉 旨已錄

◯◯頭品頂戴山西巡撫臣衛榮光跪 奏為查閱省城旂綠營伍情形恭摺仰祈 聖鑒事竊查山西營伍前撫臣曾國荃護撫臣葆亨均未校閱經臣請 旨遵辦欽奉 諭旨着即派衛榮光查閱欽此當即恭錄咨行兩鎮欽遵查照至光緒三年軍政前准部咨令於查閱營伍時一併考察等因各在案茲臣於閏七月二十二等日調集滿洲駐防臣標左右二營精兵兩哨太原一營將弁兵丁連同各營候補學習人員將馬步弓箭槍炮陣式雜技逐日詳加校閱將弁中箭三四五矢不等多有馬步全中者兵丁中箭旗營右營兩哨太原營均八分以上左營七分以上鳥槍中靶旗營左右兩營太原營均九分以上兩哨十分抬炮中靶旗營均九分以上右營太原營十分抬炮中靶旗營七分以上左右兩營均九分以上鎗箭中靶較多者當場獎賞不足分數者分別責革其有差委患病員弁俟差旋病愈再行考驗惟旗營世襲雲騎尉松元僅中一矢因年力強健尙堪造就記過一次勒限兩個月學習儘先候補都司金海舟僅中二矢記過一次勒限兩個月學習精兵左哨外委楊鐸因告臂疾僅中一矢是否屬實姑准勒限學習所有勒限各員俟限滿再行考驗如無長進分別降革至所演九進八卦速戰各色陣式其配隊安營進步連環以刀矛籐牌雲梯排槍暨馬上技藝尙屬整齊查驗軍裝鉛藥並不短絀各營馬匹亦臕壯足額兵丁均無老弱充數臣維自強之道莫若陳兵明恥之方亟直教戰況晉兵向來怯懦邊口胥賴防維是訓練綠兵實屬目前要務臣惟有督飭各將備留強汰弱實伍勤操俾得悉成勁旅仰副 聖主修明武備之至意除將出省查閱大同鎮屬營伍日期另片附陳外所有查閱省城旗綠營伍情形理合恭摺具奏伏乞 皇太后 皇上聖鑒謹 奏軍機大臣奉 旨知道了欽此

◯◯衛榮光片 再臣欽奉 諭旨查閱山西營伍並准兵部咨覆辦光緒三年軍政業將校閱省城旗綠營伍情形另摺陳奏在案查太原大同兩鎮分設省垣南北茲臣定於八月初三日出省先行查閱大同鎮屬營伍光緒三年軍政並准部咨於校閱該鎮所屬營伍時將應舉應劾員弁隨時考覈分別存記俟查閱太原鎮屬營伍再行彙辦其有訓練不精軍實不齊者臣惟有恪遵 諭旨將廢弛將弁從嚴參劾斷不敢稍涉寬縱仰副 聖主整飭營伍之至意再臣出省後日行公事照例飭委藩司代拆代行並代辦刑案過堂遇有緊要事件包封遞送行次由臣自行核辦俾昭慎重所有微臣出省先行查閱大同鎮屬營伍日期理合附片陳明伏乞 聖鑒謹 奏軍機大臣奉 旨知道了欽此

◯◯李鴻章片 再准吏部咨開張家口獨石口多倫諾爾理事同知三缺均改撫民同知作為冲煩疲難四字要缺遇有缺出不論滿漢揀員分別升調請補至多倫諾爾同知現已開缺尙未請補有人其獨石口張家口現任同知人地是否相宜應詳細察看奏明辦理等因光緒七年六月十三日具奏奉 旨依議欽此臣查獨石口同知誠培現已丁憂開缺張家口同知希拉本係滿洲廂白旗繙譯生員由筆帖式揀補今職同治十一年十二月到任前因人地不宜已調署他缺現值查辦荒地政務煩重若令仍回本任難期得力據藩臬兩司具詳前來相應奏明將該員希拉本開缺遇有理事同知缺出再行酌補所遺張家口撫民同知要缺應以光緒七年六月十三日奉 旨准改撫民同知之日作為開缺日期由臣督同兩司另行揀員請補以裨地方理合附片具陳伏乞 聖鑒勅部知照謹 奏軍機大臣奉 旨吏部知道欽此

◯◯廣西巡撫奴才慶裕跪 奏為懇 恩勅部將奏後續完錢糧之員扣除免議恭摺仰祈 聖鑒事竊照光緒六年接准戶部咨具奏籌備餉需摺內嚴核各項奏銷一條所有錢糧奏銷令各督撫一面具題一面先將未完一分以上各員名開具簡明清單專摺奏報其有具奏後續完者准其續行奏請歸本案開復等因當經轉行遵辦前據藩司范梁將光緒五年地丁錢糧奏銷經徵未完應議各員職名詳請奏報當經奴才開列清單具奏一面嚴飭將未完銀米赶緊實力催徵完解嗣據藩司范梁具詳興業宜山平樂永福北流滕縣荔浦羅城永寧馬平義寧桂平岑溪等州縣錢糧已於奏後續完解司復經奴才奏懇將各該州縣員名扣除免議在案茲又據藩司范梁詳稱查光緒五年地丁錢糧奏銷冊內蒼梧縣未完一分以上地丁驛站耗羨等銀二千四百二十六兩三錢五分四厘已據續報徵完於光緒七年七月二十三日全數批解到司除將解到前項地丁驛站耗羨銀兩照數兌收儲庫分別歸入撥冊造報其餘各州縣未完銀米現在嚴催徵解應俟續完解齊到司另文詳報外所有蒼梧縣光緒五年錢糧業已續徵全完前開職名應請扣除免議理合詳請具奏前來奴才覆核無異相應仰懇 天恩勅部將前次開送未完一分以上之前任蒼梧縣知縣升補寧明州知州王鎬紳職名扣除免議理合恭摺具 奏伏乞 皇太后 皇上聖鑒謹 奏軍機大臣奉 旨該部議奏欽此

◯◯大學士直隸總督一等伯臣李鴻章跪 奏為河工同知要缺揀員請署恭摺仰祈 聖鑒事竊照永定河北岸同知吳廷斌調補北運河務關同知所遺北岸同知係專河要缺例應由外揀選前以河工試用儘先同知陳遐心請署旋准吏部覆稱北河同知一缺上次用兩儘先正班上核給係屬第三缺現在大儘班前次儘正班均無人應仍由先儘班前人員奏令挨補等因飭據署藩司方大提署臬司葉伯英永定河道游智開查得銀捐先儘班前無人應以常捐先儘班先補用同知張起鵬請署具詳前來臣查張起鵬年四十六歲浙江秀水縣監生報捐通判分發北河隨辦海運

出力保俟補缺後以同知用遵例加捐免補通判本班以同知仍留北河歸先儘先補用光緒五年閏三月蒙 欽派王大臣驗放堪以發往奉 旨依議欽此卽於是月到工又因海運及晉賑出力保加四品銜補用同知後以知府用該員年强才裕請署永定河北岸同知堪以勝任亦與章程相符仍俟經歷三汎期滿再行保題實授給咨赴部引 見理合恭摺具奏伏乞 皇太后 皇上聖鑒勅部核覆再此缺係屬挨補請免扣限合併聲明謹 奏軍機大臣奉 旨吏部議奏欽此

江督轅門抄 ○八月十三日工部主事李筠到路過進京 縣丞林饒春奉蘇州府委江揚兩屬應解獄官新水銀兩差辭 藩轅牌示通州直隸州李春棠病故遺缺查有候補直隸州松亭堪以代理 ○十四日縣丞臭雲集奉江甯府委辦淸節堂 巡檢俞慧奉委提淮海地丁銀兩 藩轅牌示徐州府教授沈澧元期滿遺缺查有候選訓導徐賓書堪以署理 ○十五日巡檢李紳榮奉司委催提江揚各屬銀兩 ○十六日上海縣典史許占梅稟辭 知縣詹聯芳奉府委赴江浦會審案件 牌示本月二十日換戴喉帽 ○十七日管帶慶雲輪船梁廷超稟知奉司委赴淸江浦迎接新任撫憲 ○十八日署六合縣姚題補高淳縣袁銷太湖水師支應所均到刑部主事易俊辭行進京 府經沈鏞稟謝西征案內保加六品銜 ○十九日知縣陳湧泉湖南回 ○二十日知縣皮壽頤謝河運保同知銜署六合縣姚均辭 ○二十一日同知阮祖棠赴江甯 知縣左斌赴句容均稟知下鄉勘災 ○二十二日候補道楊儒朱澂陳[illegible]志均稟知二十五日隨憲駕赴圖山關閱看砲臺 直隸州李興雲辭赴太湖支應所 探得督憲劉於本月二十五日起程赴圖山關查看炮臺工程復進瓜洲口抵淸江浦履勘導淮工程

老德記傳髮水

此傳髮水係本行所始創者歷十五年在印度日本新嘉坡等處銷售日盛一日凡婦女髮上所用之油膠等物所有之美處此水兼而有之且無其黏汚諸弊用之頭皮亦甚爽快髮更易於生長頭屑全無此係上等之料做成煎熬精亦甚留意

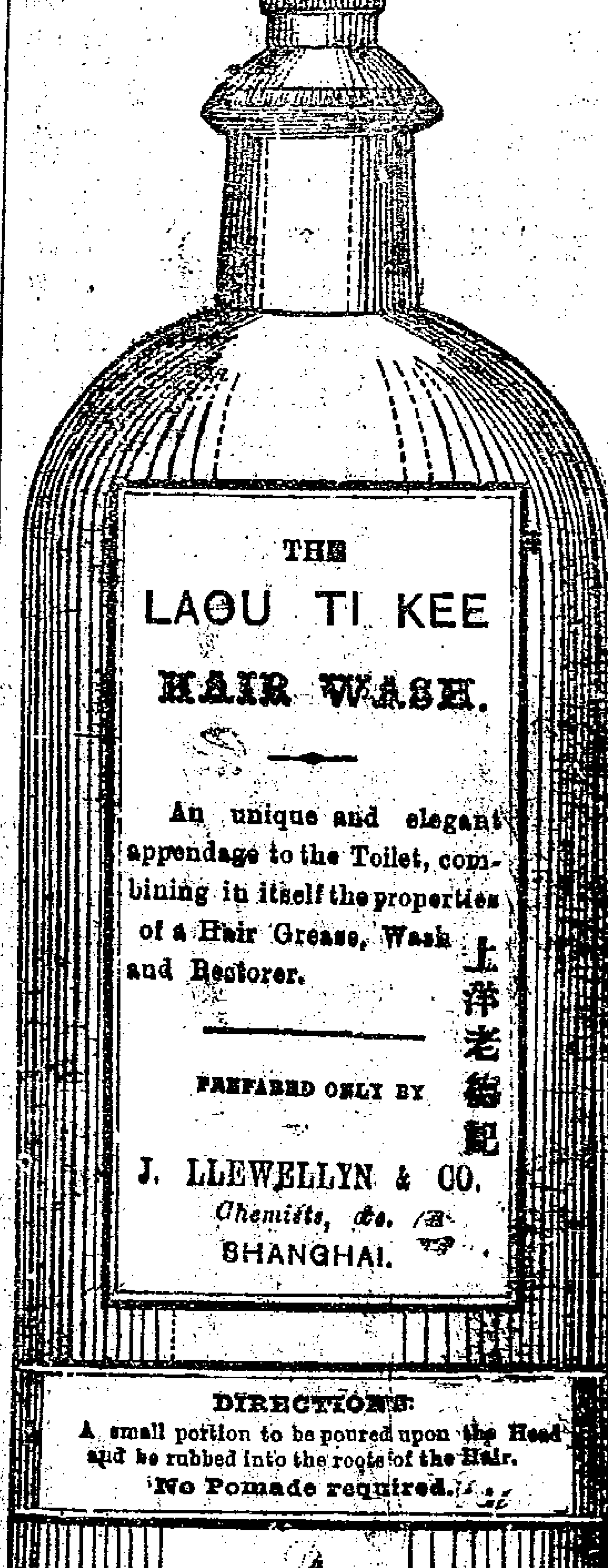

用法

將小些傳在頭上擦於髮根內

油膠等都不須用

若遇大病之後髮必脫落用此水必有大效因此大有滋培於髮根髮若變白回復漸漸復原然內並無染色之物也若常用之果必使髮不落用亦甚爲潔淨且髮亦稀少其全無渣滓散用時亦不必先爲搖動也

上海一千八百七十六年十二月十四日 上海大馬路老德記藥房告白 甲[illegible]

開設銷皮刷毛公司

本公司現擬開設計本銀六萬兩分爲二百四十股每股銀二百五十兩經理者卽和明洋行管公司銀錢者卽滙豐銀行其訟師卽哈華托總辦公司者卽平和洋行每逢閱帳由有股份人公舉者來看此公司實與在中國之商人銷牛皮淸理羊毛及別樣之貨物便於運銷外國又此公司卽從前平和洋行在虹口開設者現欲生意廣闊故特設此公司俾各國人之有股份者皆可在此公司襄助現在此公司之最要者銷皮與別物之於外國有用者業已不少刻下該公司欲買平和行前所開之業該地有三十畝之多其面前靠住浦灘有四百尺之長並其中棧房機器房及機器暨各樣什物盡數買來平和可保此公司起初第一年利息極少可得一分平和之可以作保者因總辦與經理者有銀六萬存在滙豐銀行也因欲保各商得利故經理者不作此生意現在公司內預定之生意已多所以意擬此公司在西歷十一月初一日卽華九月初十日開張平和所開之地皮房屋機器藥水等買價銀五萬兩此五萬內平和卽抽出三分之一買此公司股份此公司之所以必不斷本者因地皮房屋等不止六萬價銀且上海近浦灘之地價日昂貴也故欲買股份者現正及時況平和所作此生意各國早已馳名幷以後有信一封言明公司所獲之利益兼平和自買許多股份及平和之熟人欲買此股份者亦多其帳目悉任股份人所公舉者來看有欲買股份者須問平和洋行至中歷九月初三日卽欲分派股份故欲買者須初三日以前來定便是 甲[illegible]

葛洛那都伊的書致平和洋行台覽貴行所開在虹口之銷皮公司其以前十二個月內之帳余二人業已詳細看過計本銀六萬兩每年大約可得二分息銀也 中歷八月十六日[illegible]

大觀戲園

八月三十日演 慶陽圖 金錢豹 狀元譜 白虎堂 英雄會 賣絨花 打登州 全家福

八月三十夜演 南陽關 日月圖 取榮陽 代探信 文武大英烈 合演淸傳 賣胭脂 二進宮 全班合演 福瑞山

天仙茶園

八月三十日演 奪秋魁 鐵弓緣 戰太平 說親回話 玉堂春 文武合演大辰州 穿珠記 武昭關 七巧圖 換妻堂斷

八月三十夜演 賜黃袍 黑沙洞 新演四郎探母 另有出奇 燈戲全本游碧潭 烟火彩 三字經 小上墳 落馬湖

喜樁茶園

八月三十日戲 鐵西川 千里駒 花鼓 救駕 雙沙河 七星燈 九龍盃 三怕 梅花計

八月三十夜演 冀州城 硃砂痣 桑園寄子 雙包案 雙搖會 客 三上吊 串 呆大做親 安耳傳 武演

全桂茶園

八月三十夜演 新排燈戲文武全 借聖威 雲蒙山 小八扯 賣胭脂 諸仙鎮 八大鎚 十班合 萬廣蓋 金申無雙

老三雅戲園

八月三十夜演 小逼 遺妓 諫父 哭像 青門 跳着 撇子 驚醜 前親 後親 茶園 火判 指路 關界 求糧 雪塘 獨占

名醫遷寓

邗江盧琢榮醫室今遷寓吉祥街其萃樓對門裕昶錢莊內專理外科楊梅結毒疑難雜症婦女乳患不用刀針計日包好如欲醫治至該莊可也 乙[illegible]

昌宋票出售

今十一月票出售全張半張均可價照大市外埠分售請由信局購買卽班回件寄奉無誤上洋二馬路益記洋行啓 乙[illegible]

禮拜六拍賣

准於禮拜六十點半鐘在本行拍賣紅絲絨氈數包大小鐵床椅衣廚書畫中國古玩等件香水數十箱什物不計其數 隆茂行啓 [illegible]

禮拜六拍賣

啓者於卅日十點半鐘在本行拍賣白磁罩燈筒永手刀大菜刀茶杯肥皂二百箱眞洋針一箱自鳴鐘白鐵盆地毯大廚檯子馬車家生馬車餘物不計此佈 乾泰行啓 [illegible]

江海關啓

啓者本關現有充公綢緞東洋上中參洋藥藥材鞋子女帽呂宋烟等貨於九月初二日兩點鐘時由繙譯意師摩洋行在本關棧房代爲拍賣貴客有欲購買者卽屆時赴關面拍可也再買貨之人必須酌帶銀洋若干以便拍定時交付不得於拍定之後以未帶銀洋借詞推諉至囑至囑此佈 光緒七年八月二十八日 甲[illegible]

禮拜一拍賣

本行於九月初二日兩點鐘拍賣馬箭紅羽毛馬箭紅嗶嘰馬箭元羽綾信和雙工色嗶嘰雙工色呢尺大美人元絨蝴蝶洋紅布雙匙色呢尺三紅金印元絨樹牌洋紅洋標水漬原布洋標等貨預此佈聞 裕盛洋行啓 丙[illegible]

禮拜一拍賣

准於禮拜一十點半鐘在外洋涇橋北堍豐裕行後面什宅內拍賣大菜間書樓房寫字檯間一應家用等件什物不計此佈 隆茂行啓 丙[illegible]

遺失存票聲明

茲於辛巳年三月十八日張玉記借奚茂記洋四百元今於八月十八日已將本利一併收還檢查張姓存票不料遺失故今另出收淸據交與張姓收執倘以後檢出張姓存票作爲廢紙無用特此聲明 奚茂記張玉記仝具 乙[illegible]

冶哮喘洋金花妙藥

啓者本號承顧竹城明府示及前遇道人傳此治哮喘洋金花妙藥曾經自效是以囑小號監製發售以來於今數月經已馳名遠邇應驗多人眞濟世之良藥也前經告白恐有此症者未及週知茲特復登申報俾患此症者買來一試卽可爽然若失也每服取回工料錢一百念文此佈 上洋棋盤街安和祥告白 乙[illegible]

嘯園書局遷移

本號自刻藏本陸續出書發兌並代售古今書籍今移設上洋四馬路中申報館北首賜顧者請認明交易不悞 乙[illegible]

龍虎山道人善治諸症

江西龍虎山游遂遠入傳授說由科治病應驗如神內病諸符三道即愈外症當面移去立即全愈自備香燭到壇只取號金一百九十九文寓二馬路石路口北仁興樓內

乙

善本書籍發售

帝王經世圖譜一元二角熊氏學統白紙三元黃鵠山志一元皇朝中外一統輿圖四元讀四書叢說一元呂氏家塾讀詩記兩元呂東萊大事記兩元聖教集對三角永康胡觀察校刊之書不下數百種不及細載賞鑒者請至本齋閱單購取可也　乙

寶善街竹簡齋書坊啟

賣晶眼鏡老玉釧

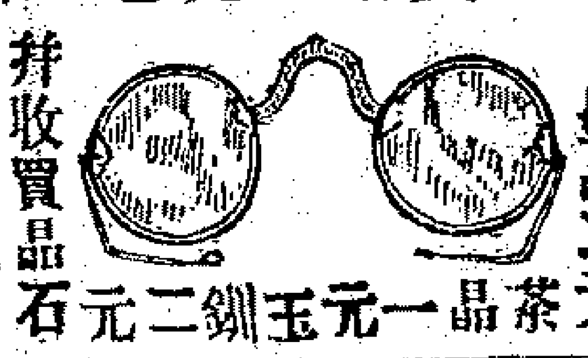

墨晶二元　茶晶一元　玉釧二元

并收買晶石

金利源
昌順隆

乙

招領會票

本二十六日天津建幫萬和號有會東泰亨票銀一紙計平伍伯三十六兩向建幫福裕南號支取該票向會將適逢萬和號在申辦事之人出街問知福裕南內如何答應越日該票又不再來批照事關生理出入亟應查明惟未識貴東泰亨號開張何處用亟登報見啟祈即將原會之票持向洋行街輿遠洋行內王雨川處領取決無有悞特此佈啟洋行街輿遠內客人王雨川謹啟　乙

房地召賣

茲在虹口湖桑路有洋房兩所並連基地一段如貴客欲意承買者請至本帳房面議可也此佈

四馬路高易公館告白　乙

召工填坭

茲在四馬路西首有地兩段約計十餘畝現須填坭如有願意承攬者請至本帳房面議可也此佈

四馬路高易公館告白　乙

聲明

啟者奇香閣全記洋烟生意茲今拿盈貨物帳項一概頂與奇香閣盛記承受開張自後生意與隆興奇香閣全記無涉此報

奇香閣盛記謹啟　乙

鴻福來呂宋發財票

本行出售英十一月份票全張洋六元半張亦可外埠分售請由信局寄買原班回件不悞上海寶善街信隆典對門外埠並無分店

乙

中國第一名勝　著色西湖圖

杭州西湖為中國第一名勝六橋烟柳三竺雲峰士女遊觀春秋絡繹洞天福地奇景萬千久居其地者每多不克遍遊若但聞其名者尤以生平未得一見為憾地學館主人深為嘉惜特訪得前浙撫楊石泉中丞所辦實測精細全圖為之增修照印以供好遊者雅鑒從此遠方豪士香閨名姝凡屬不能親到者皆可壁掛一圖終日神遊目賞矣每幅洋三角由申報館申昌書畫室出售

乙

新到善本書籍

御製分類字錦六元武備志廿四元原板紉齋畫勝四元唐土名勝圖會三元中西星要五種一元七修類稿一元八角正續四書文料大成六角毛詩晰解一元六角初印袖珍胡克家文選白紙四元竹紙三元六角十七史商榷三元半新增貫舉考略六角硃批史記菁華一元二角此外各省書籍甚多不及備載欲見賞者請至拋球場掃葉山房城內彩衣街購買可也

乙

彰識齋啟

本堂創製戒烟斷癮片應效如神四遠馳名近有假冒甚多外埠造本堂樣式將偽藥冒本堂招牌各城鄉兜銷恐免貴客悞買食之有損無益須要認明蘇城內朱仙洲巷本宅內廳上併在棋盤街北首老巡捕房對門方是真正老店餘外一概假冒特此告白　乙

新書出售

原板八家四六六角王璽有正味齋駢體文三元叶璽有正味齋駢體文七角李氏駢體文抄一元董氏遺書一元橋中秘三角周櫟予二角新山左梭士錄四角時藝涛雅一角六分玉餘尺牘二角半賜者請至上海二馬路千頃堂書坊城內紫文閣均可

乙

名花與花箱出售

本行現有花箱子其法極好可分可合即在夏日其箱亦有用處內中之花加工揀選雖冬日亦能發生刻下賣價格外公道因擺花之箱欲造房屋故也如有人欲買請至本行面議並可將樣付閱此布

福利洋行啟　乙

呂宋票

英十一月票出售每張六元半張照算兼收得彩票格外克己賜顧祈至望平街長豐綢莊對門便是

必發啟　乙

普國頭票彩報喜

今普國四次號單已到頭彩第九萬零八百九十六號是本行售出虹口金同茂號安慶周橋張君四開各一張鎮江城內大街陳公館四開二張同得燕門洋二萬五千元又六彩第四萬一千八百九十八號全張售與琊記碼頭長和號得燕門洋三千元特此報喜另有得各彩者請來換票領洋今售第五六七次之票以後更易得彩欲買者請早來購并有英十一月呂宋票出售此佈

富昌行啟　乙

大普國皇發財票

今有燕門發財票出售每票計英洋四十元半票四開八開均可分售第七次華九月初四日開彩共有票七萬七千六百號得彩二萬九千三百號之多今將得彩數目開列於後

頭彩一票得洋念五萬元　二彩一票得洋十五萬元　三彩一票得洋十萬元　四彩一票得洋七萬五千元　五彩一票得洋五萬元　六彩一票得洋四萬元　七彩二票各洋三萬元　八彩三票各洋二萬五千元　九彩十票各洋一萬五千元　十彩念票各洋一萬元　十一彩五十票各洋五千元　十二彩一百票各洋三千元　十三彩二百五十票各洋二千元　十四彩六百票各洋一千元　十五彩八百票各洋五百元　十六彩九百票各洋三百元　小彩二萬六千五百六十票各洋一百三十八元

以上均是燕門小洋合英洋每元二角五分如有得彩即付現洋倘貴客欲買者請早來購取可也漢口在寓河街寧波在江北岸新和順分售兼拆發漢鎮蘇齋此佈

上海和順洋行啟　甲

分設銀行

本銀行現於天津分設一行其經理該行之人係米士佛郎克代波威此人即從前在香港本銀行內之副經理也此佈

滙豐銀行啟　甲

怡和新添棧房

啟者現在順泰碼頭左右新添大棧房三間專堆棉花海帶雜貨等物如往長江等處者均可上棧特此佈告

甲

二彩報喜

今英十月份對號單已到頭彩一千七百零八號二彩一萬三千七百零一號三彩五千九百五十一號其二彩係本行售與怡和隆得洋八千元上下附彩及中彩者票甚多貴客請即持票來取現洋為盼上洋涇浜記啟

乙

花旗縫衣機器出售

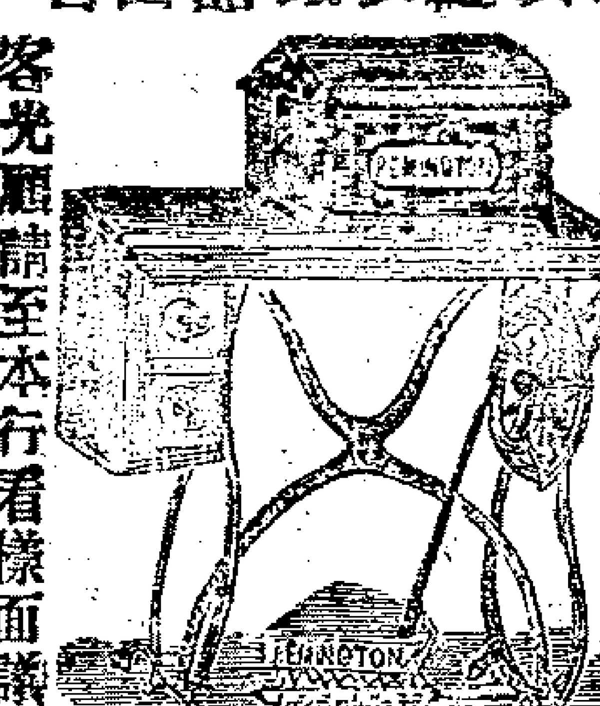

茲者本行到有花旗縫衣機器出售此機器在於英國法國花旗新金山等處極其行流其走動甚是靈巧快捷可比百人之工力兼且價亦相宜貴客光顧請至本行看樣面議可也此佈

茂生洋行謹啟　甲

新書發售

王氏金石粹編七元十萬卷樓叢書八元丁氏叢書一元四角西泠五布衣遺箸一元四角第一樓叢書并續燕樓雜箸右台仙館二種五元晉略三元白紙兩漢金石記三元養一齋文集二元張溥歷代史論一元白紙一元半潛莊文集七角新修大清律例三元新繪十竹齋畫譜一元二角倣宋本千金方六元元本翼方四元縮本三才略二角新疆賦二角袖珍癸巳類稿二元　乙

上海三洋涇橋讀未樓啟

日本寶丹

專治時疫中暑霍亂吐瀉腹痛絞腸等一切痧症及頭痛眩暈辨倒不省人事暨水土不服受瘴觸穢火傷割傷蟲毒等證餘之神效不遑詳載此藥在東洋唯此一家馳名有年士商老幼常袖一二瓶豫備急傷速痛今寄在本鋪紳商光顧者提名請認明本號庶不致悞

日本東京守田氏謹製

上海河南路老巡捕房對面東商　樂善堂藥局　乙

寧波和潤協記

英十一月呂宋票出售全張六元零分亦可並收得彩票即付現洋並有普國發財票出售遠處賜顧由局寄江北岸仍在輿記洋行內發賣無悞　乙

對號單

英拾月對號單已到本號售出五彩一張得洋五百元是旗昌洋行陳君所得其餘小彩甚多未及細詳今有英十一月票出售請來購取為盼棋盤街同芳居對門資生啟

乙

同發錩呂宋票

本行出售英十一月份票全張收洋六元半張三元外埠分售照舊由信局寄買原班回件不悞上海三馬路

同發錩洋行啟　乙

招領行李

啟者昨接九江招商局來信本月二十五日江表輪船行至鎮江有搭客一位上船行抵安慶之下知覺鎮江下船之客不見是否失足落水抑在別埠上岸不及回船均未可知遺有被囊包袱網籃各一個現下暫存尋局詢據同船搭客有人認識其人據稱不見之搭客係姓劉揚州人在江西學台處充當家人等云為特登報通知望該客或該家屬即至九江招商局領取所遺被囊等物是盼　甲

八月二十九日上海招商總局告白

夾板船往溫州

茲啟者今有夾板船一隻名金同孚駛往溫州倘各寶號欲裝貨者新水腳請至帳房面議可也此佈

法馬路信昌洋行啟　甲

對號單

英十月對號單已到茲有英十一月票出售賜顧者請速來購取外埠由局寄購原班回件此佈

棋盤街獲利洋行啟　乙

普國呂宋國發財票

英十一月呂宋票出售每張洋六元分半亦可並售普票每票洋四十元分四八開均可欲買請至老巡捕房北首便是

老祥記啟　乙

江海關諭

照得本月二十九三十兩日係寓滬西人賽船之期本關應於是兩日九點鐘開關十二點鐘封關特諭

光緒七年八月二十六日　甲

泰記呂宋票

今有英十一月分票出售每張六元分售半票亦可貴客賜顧請來購取如遠處均由信局寄購原班即奉開設棋盤街北口此佈

乙

必得呂宋票

英十二月大票出售雙張單張四開價照大市貴客信顧務宜指明本號招牌原局帶奉兼收得彩紅票格外克已望平街外國墳對面必得啟

乙

往長江客位價目

搭客每位上海至	
鎮江	一元二角
南京	一元六角
蕪湖	二元七角
大通	三元二角
安慶	三元七角
九江	四元六角
武穴	四元九角
漢口	洋五元

上海招商局太古行全啓　甲

普票四彩報喜

今普國四次對號單已到買票諸君請來對號本行售出四彩第六萬六千四百卅號得浙門洋六千元是紹城蘭書屋買去來信時未經註明住址無從投報如見此報祈憑原票前來領洋并各處得彩者速來換票或未得彩毋庸換票仍望下次可也第七次得彩更易現存票無多欲買者祈早來購取幷有英十一月呂宋票出售

廣豐洋行啓 乙[illegible]

新設保險公司即刻

三分之一

新設保險公司所有 中國貴客貨物銀兩等項往來概可保險本行在中國貿易多年甚爲妥當如有賜顧者其價格外便宜即將其價銀現加三分之一今將各埠頭開設計香港省城上海天津烟臺牛莊漢口九江鎮江一切等處倘有 貴客賜顧請至本行面議特此佈聞 甲[illegible]

同治十三年六月吉日

太古洋行謹啓

大普票四次對單已到

今有大普國第四次對號單已到本行售出之票得彩甚多請即來領洋換票如未得彩不必換票再看下次查有第二次六萬二千零九十二六萬二千零九十六第三次二萬七千七百八十三九萬三千八百四十七號均得小彩倘有未來換票早報速即持票來換遲則自悞也此佈

上海和順洋行啓 甲[illegible]

二彩報喜

本行昨接電報知英十月份頭彩一千七百另八號二彩一萬三千七百另一號三彩五千九百五十一號內中二彩全張並上附彩一紙均係本行售出外埠其得彩貴客銜名府居何處容後再詳今先登報以誌喜之

上洋怡和隆行報捷 乙[illegible]

輪船往東洋美國等處

啓者本行成開嘜輪船於禮拜三即華九月初四日正午開行往長崎西門舍革神戶橫濱既到橫濱即有亦力輪船轉往舊金山等處如貴客欲裝貨或搭客者皆請到小行帳房訂明可也載貨單簽字開行是日概不收納此佈

八月廿八日

三菱公司啓

准期出貨

啓者所有小行經拍義記之貨嗣後概歸准期拍後兩禮拜出清各 寶號叫貨務以兩禮拜爲限不能多延特此聲明 甲[illegible]

裕盛洋行告白

學山堂烟膏減價發兌

本堂開設上洋寶善街中市朝南門面自製清陳公膏新舊冷籠小土膏並運廣東久年陳膏承蒙 賜顧認明招牌外埠信局可待兌洋價目清膏一兩一冷膏二兩四陳膏一兩八熱膏二兩七公膏二兩一小土膏二兩久年膏一兩以上除清膏久年膏俱要六成還來外加平頭現因土價騰脹同業公議暫時改價

乙[illegible]

法國新到

啓者本醫院今有新到法國名醫總藥局鐵酒膏丸屢經試驗獲效頗多白濁丸血鐵丸治婦女經痛月事參差赤白帶崩氣虛體弱服之令氣血充足易於生育每瓶洋一元半小瓶一元白濁鐵液藥瓶一元半小如有不諳服丸藥者可將乳餅代之其功用與丸藥同一治每瓶洋一元賜顧者請認明白藍格招牌庶不致悞

金雞挪酒佐以鐵液治火症入病失血腸紅幼時多病至中年則精力不支虛昏神亂此酒性味和平一若補劑男婦均宜每瓶價洋一元半小瓶一元金雞挪鐵液雜其病之法與酒同凡幼孩及不飲酒之人服此其味甘美頗以適口價亦同也賜顧者請認明白藍格招牌庶不致悞

開心酒療諸肝胃氣疾如心悸氣痛胃口不開飲食不思神倦氣逆等症每瓶只取洋一元

鱈魚酒此酒係魚油釀製者凡不諳服魚油者服此酒大有奇功如勞傷吐血體虛身弱面黃虛羸以及童子先天不足等此酒有扶元補弱每瓶價洋一元

鹽特司膏藥治各種痛瘋四肢骨節疼痛及風濕寒邪手足麻木只須將膏貼患處不日即痊至愈其藥每盒半元

各有仿單詳勸用者不鑒上洋

外洋經補南坝大英醫院代售

乙[illegible]

湧記呂宋票

今英十一月份票出售貴客賜顧由局寄購並收兌彩票即付現洋定票另議此佈上洋棋盤街北口

湧記啓 乙[illegible]

超首創製華字鐘表聲明

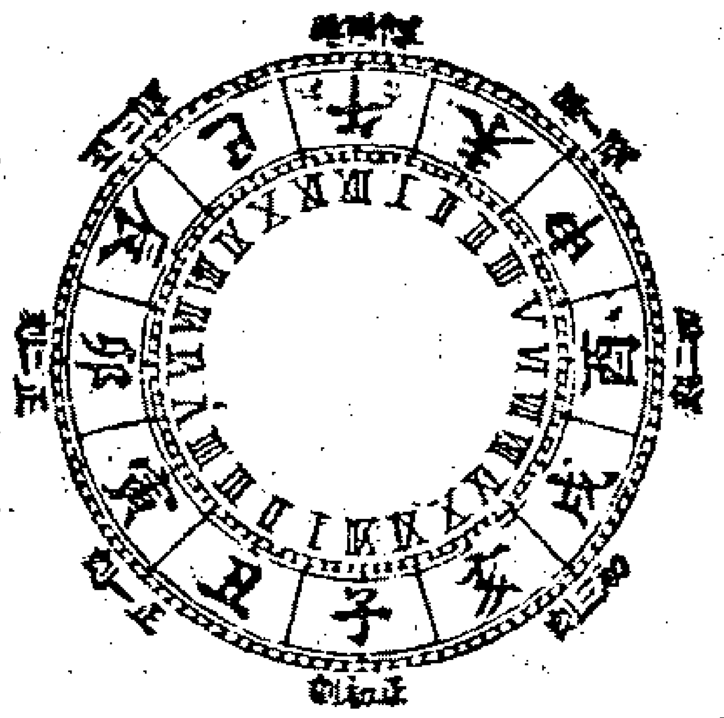

此鐘表於戊寅年始由托播嘅洋行起首創製已蒙諸大紳賞鑒風行海內遐邇馳名僕因應接不暇今推與該行自售嗣後倘蒙 仕商賜顧請移玉至播嘅洋行購取可也

辛巳八月乙[illegible]

何天生謹啓

看書即知戒烟法

此書蒙 克王爺賜 章鑒定 倉場督憲宗室鍾鹽 上海道憲沈 賜序最奇者服藥後腹中積滯烟油悉由毛孔而出故能除心癮愈百病增飲食容貌冬月手足不冷夏天身體不熱鬚髮竟可轉黑既瘳復能種子每兩價銀一兩每癮一錢服丸三兩除根惟藥丸無凸凹形者即係假藥另有狐騷臭藥每料一元三日除根 雀斑藥半元十日退清 禿髮藥六角半月重生 淋 濟等藥二角 痢 瀉 目疾等藥一角 賜顧者送書一本上海只此一家金陵另有一鋪其餘各省各碼頭並無分鋪上海北門外吉祥街如意街金陵城內土街口生生堂同啓

乙[illegible]

呂宋票

今售英十一月票每張價洋六元半張三元貴客賜顧請由局寄購並兌收逐月彩票價格外克已此佈棋盤街廣惠和啓

乙[illegible]

建昌生呂宋票

英十一月呂宋票全張六元半張三元並收逐月得彩紅票貴客賜顧外埠由信局寄李二馬路九章綢莊斜對門

乙[illegible]

利勝和呂宋票

英十一月票出售每張六元分半亦可兼收彩票緣外埠貴客直賜顧至大馬路拋球場寶首德處指明信局寄購處不致悞 [illegible]

上海利勝和啓 乙

永香呂宋票

今有英十一月票出售每票六元半票三元倘賜顧請至棋盤街北外埠指明信局寄班回件漢口在太古亡內處記設售便是

永吉洋行 乙[illegible]

褒南妙製薑汁

嗜慾過度寒暑反常致病固屬不同而愈疾亦各有異揀斯之要全賴良方今本行妙製薑汁出售此物聲名素著大有益于痞疾及食不消化肚痛臌脹又善治發痧傷風痢疾極有效驗其性能漸補肚腹使通體溫和寬胸開鬱外用之功則腹中急痛風濕頭風頭痛牙痛等症或敷或搽立即見效然本行非爲志存射利實欲方便同人一遇病症不至束手亦不致悞于庸醫已耳如蒙光顧新至本行面議可也此佈甲[illegible]

上海四馬路新同孚洋行謹啓

羅浮山仙法戒烟藥

前報黃慈恩先生濟煉長壽丹戒烟食一錢用藥二錢一面食烟一面食藥十天可去一半廿天內自小去淸飲食精神加增十分靈驗每兩洋五角七折因今四方君子用烟數多欲買者請認八十老人爲記大馬路江西路利昌內發售 乙[illegible]

老店遷回

本號在乾隆初年開設至今已百餘年自造各種蘇杭雅扇專發遠路客商今夏被隣失愼本號亦連累及今仍在原處重建房屋開張自造馳名雅扇倘蒙仕商賜顧請認明本號招牌須不致悞先行交易擇吉開張 乙[illegible]

上洋大東門內

老森和扇號啓

新出廣滬上竹枝詞

是書悉備滬上風俗人情選錄數十家精采詩詞莫不標新領異編成一卷每部洋一角半寄售上海各書坊 乙[illegible]

老德記百補鐵酒

夫鐵之爲物產自山中其質旣堅且重其性益血和脈取用浩繁奏功甚速而中國醫家不諳格致工夫不明煅煉法製宜其相棄如遺藥籠罕列也今本藥房採奇索隱知鐵之性味補血獨魁於是用格物之法不憚勤勞精求奧妙集其氣味汰其質渣再以極精極貴之品最佳最潔之泉釀鐵酒名曰所漸鴨西專治一切男婦血症無論勞傷失血咳嗽帶紅日晡發熱勞瘵陰虧氣血並虧本元虛損心浮肉顫頭暈怔忡以及婦女月經不調異陰耗竭凡屬血虛皆能驗此係西國名醫所創功効異常照法常飲自然氣體强健飲食加增百病消除有益無損此酒在中華業已各省馳名遐邇咸誇賜顧者須認明本藥房招牌庶不致悞 甲[illegible]

每日三次每次半羹匙用開水送飯前服妙

募捐賑濟

茲本號代辦閩省茶捐請獎現聞部覆定止仍候上諭到日即當止截 諸君有志顯揚趁此便宜望早來號報捐幸勿再延是禱 乙[illegible]

粵東西榮巷

香港上環

上海法界

同慎長啓

英十月對號單

本行售出四彩一張五彩兩張其餘小彩極多不及細述故特登報新速來對號取洋此佈

上海拋球場利勝和啓 乙[illegible]

壽予

提有羅玉書向在四川灌縣府朝天門開錢庄有見號曰松森學名羅海小名花子出外十餘年家有老父無人看管見字速即回川勿延 [illegible]

同人啓 乙

拿能洋行呂宋票

英十一月份票整張六元半張三元本行所售之票得彩極旺並收得彩票格外克已諸君賜顧請移玉棋盤街

乙[illegible]

普國發財票

今有大普國第二百八十次發財票出售每號售洋四十元分半四開八開均可此票得彩甚易諸君賜顧請至棋盤街北此佈

永吉洋行啓 [illegible]

分設蘇城

本行在閶門內城隍廟東首出售十一月呂宋票每張六元半張三元如有別號售出得彩票均可代付現洋格外相宜另有分票每洋五張每洋拾張得彩者照大票分算即付現洋貴客賜顧如遠處由信局寄購原班回件不悞匯隆行啓 乙[illegible]

華鴻利呂宋大票

今有英十一月英十二月大票出售分半四開均可價隨大市專收得彩紅票格外克已如蒙貴商賜顧請至上洋三馬路北首九章綢莊斜對門此佈

華鴻利行啓 乙[illegible]

往長江搭客價

每位由上海至

鎮江 一元

南京 一元三角

蕪湖 二元三角

大通 二元七角

安慶 三元一角

九江 三元八角

武穴 四元一角

漢口 四元五角

其住房者概不加價 甲[illegible]

上海怡和行具

永利呂宋票

出售英十一月份票全張分半皆可賜顧由局寄購兼收逐月得彩紅票價格外克已棋盤街中

乙[illegible]

怡和隆呂宋票

今有英十一月份呂宋票每張六元半張亦可外埠均託各信局寄賣以便買客往返代售局名前以登明今不贅述倘蒙賜顧請速至本行購辦不悞
怡和隆洋行啓 乙

萬應臭蟲藥

現有新到萬應臭蟲藥粉放在牀內臭蟲與蚤聞味盡斃甚可高枕安眠每瓶價洋三角大馬路東首科發藥房啓

懷濟局告白

本局秘製人參大造戒烟丸丹散靈膏不惜工資但求奇驗兼售硃墨搨本純皇帝御筆書畫及諸大名家書畫神像楹聯條幅中堂法帖頗多餘不細載諸君欲賜顧者請至靖遠大街中市便知 乙

萬寶來

英十一月呂宋票全張六元半張照價遞方由信局來購者原班寄奉並有呂宋烟出售鋪在上洋大馬路望平街口 乙

瑞和祥呂宋票

英十一月份票出售每張六元分半亦可遠處信來原局帶回不誤在大馬路拋球場東首鴻瑞茶號內啓 乙

寧波寶大呂宋票

英十一月票壹張六元分售亦可其價格外公道並收得彩票即兌現洋遠處由局信寄鎮江北岸新街便是 乙

對號單已到

英十月份對號單已到本號售出之票得彩甚夥貴客望即持票來號取洋為盼此佈
大有同 運來同 和同啓 乙

杭州德記呂宋票

英十一月票全張六元半張三元並收彩票格外克已賜顧者請至大井巷元元錢樓隔壁外埠函購即奉不悞 乙

寧波源號

英十一月分呂宋票出售全張六元分售亦可兼收得彩票兌現貴客光顧請至江北岸認明居址招牌不悞 乙

新刻郎潛紀聞

是書四明陳鈞堂先生所著爲紀述掌故之書今初筆十四卷刻竣本局借板印來每部竹紙價洋五角白紙八角欲購者蘇州留青閣常熟抱芳閣書坊代售上海實善街公順里望益山房啓 乙

書籍出售

名人著述叢編六角律例精言三角白賁皐考略六角硃批史記精華一元四角徐氏叢書一元二白徐批外科正宗一元六水道提綱二元漢印分韻初二三元四硃批陶淵明集一元白才子古文一元五白絕妙好詞箋六角
上海拋球場傳是樓啓 乙

書籍發售

焦里堂學算記三元經籍纂詁陸元算學啓蒙四角九數通考一元六幾何原本則古昔齋重學白紙四元四古今錢略十元卅三種叢書七元法苑珠林四元納書楹曲譜全集二元上洋實善街公順里望益山房書局啓 乙

重刻小濮陽館文集發售

是書彭湘涵先生所著每部用上白紙印訂成書價洋四角上洋實善街公順里望益山房書局啓 乙

新增乾坤戒烟丸接嗣丹

新刊戒烟書分送詳述受癮之害吸烟日久以致臟腑積毒每逢戒烟藥都用土皮灰膏誤人非淺惟本局誠採金不換草外加補藥修合乾坤戒烟丸立除大癮能療百病飲食加增所有烟毒從便代出永不發癮眞益世良方每料二元又接嗣丹補先後天虧損色慾過度精關不固夢遺滑精兼婦女天癸不調赤白帶子宮虛冷男婦犯此症絕嗣可嘆此丹立起痿固精種子仙品藥性溫和寒熱之體皆可常服自然養元回春每料五元　耳聾復聰丹兩元半　大造膏化痰順氣　狐臭轉香丹各一元　艶容膏退雀痣風斑禿髮散復生光彩各半元　犀珠丹治瘍梅毒淋立止痛消腫賜顧者由信局致上海石路中同慶里口廣濟局不誤 乙

善本書籍

白紙仿殿板十三經注疏增考證廿一元左海全集六元白紙七元半輿地紀勝附校勘記十二元足本海國圖誌十八元說文分韻易知錄五元宜稼堂叢書六元結埼亭內外集四元半醫經原旨八角製藝觀海集三元半白紙四元陳星齋稿四角
上海三洋涇橋讀未樓啓 乙

萬利呂宋票

英十二月大票出售雙張單張四開價隨大市貴客信顧務望指明本號招牌原局帶奉兼收得彩紅票格外克己望平街外國墳對面萬利啓 乙

新開京都醉春園

本園擇於廿五日開張在四馬路石路中特聘各路名司建立京式廳樓左右煖閣船亭嵌鑲美麗奇花異草百般精雅名人詩聯圍繞滿堂並邀道地名廚專辦京蘇大菜滿漢全席掛爐猪鴨山珍海味喜慶壽筵幽敘雅談俱皆合宜內傍牙牀玲瓏精製異香滿膏蒙山雀舌宛似靈芝排列伺候慇懃調至新 諸君光降是荷 乙

福記跑馬票章程

本行所售跑馬票五千張至今所剩無幾購買者九月初九日爲止准定初十日十點鐘禮拜堂後在本行開看請諸公早臨以昭秉公辦理大跑馬之期十一日爲始十四日已畢十五日發對號單報喜得彩者亦在禮拜堂後取洋此佈　福記洋行應能與告白 乙

對號單

英十月對號單已到本號售出四彩一張得洋一千元是老人和綢莊所得又五彩一張得洋五百元是吉星公客棧宋君所得其餘小彩極多望持票到來收洋可也今有英十一月票出售貴客賜顧請來購取為荷三馬路口九章綢莊隔三家永記啓 乙

出售鐘表

啓者本行向開設在香港今遷移上海法界太古碼頭開張專運自鳴鐘表八音洋琴及各式玩器貨物一應俱全價目比衆格外相宜兼近來法國製造鐘表之法較前更加精巧倘有 貴官各商行號賜顧者請 即至本行購買可也此佈 甲
光緒七年八月吉日
這士洋行告白

同和呂宋票號

本號開設拋球場西首英十一月票照前出售又十二月大票全張十二元分半四開皆可並收紅票克已現兌兼售揚州眞戴春林各種香貨發客外埠賜顧者請交信局原班帶奉不悞此啓 乙

四五彩連中

英十月對單已到本行售出四彩全張係杭城童君所得五彩兩張一係紹郡沈君一係申地嚴君所得其餘小彩甚夥遠請取洋茲英十二月大票出售半張四開均可并十一月票照售遠由局購即奉
三馬路旗昶泳啓 乙

百補固精丸

竊謂人之所賴以生者曰精曰氣曰神三者而已三者之中精之關繫最重精如一耗神氣亦隨之而衰病精與鬼爲隣矣蓋精足則目能視而足能步勞而不疲體健充積之可以寶渾身之骨隨泄之可以傷無限之生機斯衛生人之極宜愛惜若少年色慾過度以致體弱操心每患夢遺滑精之症延之日久漸成虛勞深爲可憫今本藥房特採各處道地藥材不惜重價合成此藥名曰百補固精丸專治夢遺滑精每服一錢每天服三粒白湯送下連服數天自然病減體壯飲食倍進精神爽健嗣續繁衍功効非常難以盡述凡士商賜顧者須臨本藥房庶不致悞
大馬路老德記藥房告白

新到妙藥

本藥房今有新到戒洋烟妙藥如經過勞神過度以致夜不安寐如服此藥則能高枕安睡更兼開胃又有百補鐵酒此酒非但補血有益兼治百體內損化生新血如四肢乏力精神耗散夢遺等情若服此藥無不見效每瓶各計洋一圓特此佈知
上海大馬路科發藥房啓 甲

包戒洋烟斷癮藥

今有新到外國包戒洋烟藥粉每服英洋一元買藥粉六十包如烟癮一錢大每日服藥一包半三日後減半以後逐日減服減盡自能斷癮倘癮大者照上遞加服藥時用熱水亦可本藥房開設上洋大馬路東首已經多年今所售各藥皆係自運名山佳品公道濟世只此一家並無分出近有無恥之人假冒本行招牌將次藥銷售以魚目混珠服之無益兼損 諸公貴體凡士商賜顧者須至本行認明招牌庶不致悞特此佈聞
上海大馬路老德記藥房告白 甲

聲明開號即登報

定議跑馬第二日即照頭一天跑馬得彩十八號即開照號登報貴客照申報對號領彩近日開跑馬票甚多或虛實不一本行之票款式不照開後五天對號之法另有告白註明價目細載無論售出多少依期當中開號貴客買者請認本行不悞 甲
英商英隆洋行再啓

發財票

本行出售英十一月票每張收英洋六元半張洋三元外埠分售仍由信局寄購即付回件不悞三馬路發記呂宋票行 乙

四五彩連捷

呂宋十月對號單已到 貴客新來取閱本行售出四彩第一萬五千八百六十二號得洋一千元是杭垣毛君所得又五彩第一萬二千一百四十八號得洋五百元是申江陳星記及姜堰所中先曾關照不登姓址人名另六彩以下各彩除函報外均祈早來收洋自當公道英十二月大彩票約日間有到出售也
廣豐行啓 乙

普國呂宋國發財票

英十一月呂宋票出售每張六元分半亦可出售普國第二百八十次發財票全票收洋四十元分買半票四開八開均可此普國票得中爾易貴客如有得彩即付現洋無悞 乙
上洋二馬路南首同發館行啓

英國染料出售

啓者李咏士甸晏臣向設英京專製揀選奪標各等染料本號創有百餘年中外馳名今托上海天祥行代售貨眞價亦相宜如 貴客欲辦請來本行帳房面議此佈
天祥行啓 甲

三盛樓

啓者本樓開設在上洋蘇州河邊舊鐵路橋堍第四十二號洋房內業已有年專備華洋酒席常便茶點麵食俱全擇於英十月廿二日開張特此佈聞
東洋酒館啓 乙

四五彩誌喜

英十月呂宋對單已到本行售出第一萬七千四百念六號得洋一千元係巨豐庄代友及徐記各半又五彩兩張名姓再報其餘一二百等零彩不及細錄新速來對號取洋此聞
三點泳記行啓 乙

壽州烟斗

各式烟斗堅靈奇巧大小均備前蒙賜顧者業已不少今倘餘無多減價出售諸君欲購者新早降是幸外有沈石田眞蹟山水大中堂一軸其價甚廉欲要者請至鄭家木橋新悅來機實斗處面議 乙

元記洋行

英十一月彩票出售每張六元半張亦可並收得彩票即兌現洋遠處由局寄取至棋盤街北天源洋行對門便是 乙

告白

大馬路順泰昌洋廣貨店於八月念六一應貨腳生財出盤與合與所有一切往來帳目均向前途理直與合興無涉
合興啓 乙

鍼月山人

仙傳針灸專治中風半身不遂推拏小兒驚風包醫痰症遠年即愈二十四劑製半夏新到大小猴棗白濛礞砂發兌寓上洋南市錦里新昌參號 乙

得來呂宋票

英十一月呂宋票每張六元八分售亦可外埠客商由局寄帶對號單到得彩諸君郵來兌洋關設二馬利望平街 乙

新開洋貨號

開設法馬路紫來街東首朝北門面自運大呢哈剌羽毛花素洋布等貨發如蒙惠顧其價格外公道先行交易擇日開張此佈 大源永號啓 乙

杭城發財票

英十月對號單已到小號得彩甚多諸君請來對號即付現洋並十一月票出售全張六元分半亦可遠處賜顧由局寄至官巷口便是 乙 申昌啓

元號呂宋票號

本號今在三馬路中市老泰興棧對面照售按月發財票分設在漢口鎮洋街新磚廣貨號杭城鼓樓前二成參號內便是 元號行啓 乙

悅來洋行

英十一月呂宋票照出售十二月大票全張十二元分半四開均可並收得彩票不扣付現住上洋英大馬路大興街口遠埠函購即奉不悞 乙

英十一月呂宋票

今有英十一月發財票出售每張洋六元半票三元遠處欲買者寄信到取不悞棋盤街口榮昌茶樓內 新記啓 乙

詠記呂宋票

英十一月呂宋票每張六元半張三元貴客賜顧請由局寄申江二馬路外國墳關壁石庫門內便是 乙

告白

本行有地文契三張并印契三紙又手票一張計銀二百七十五兩以上三件俱由本行出去如有交涉此三件事者須仍向本行晤談之後方可作爲憑據 前所云失去係悞刻實是出去兩字 通源洋行啓 甲

興記呂宋票

今有英十一月呂宋票出售每張六元半張亦可遠處因信局寄購原來即奉貴客賜顧請至大馬路拋球場此佈 乙

頭彩一千元

本行售出之票至期常衆開彩始終無異開期尚有半日存票減價銷售每票收洋八角或半票亦可外埠信寄上洋胡家宅新興里全發馬行 乙

新到十全大補酒

發司夫對晤鐵丸

大補酒專治五勞七傷諸虛百損久瘧久痢血熱便血痔塊胃隔咳嗽痰紅身弱黃病等患是藥服之無不立湊其功每瓶取洋一元小瓶半元 發司夫對晤鐵丸此丸治以上諸症皆同惟治婦科爲尤效如經脉不調月事參差有餘不足癥瘕積聚乾血勞傷子宮虛冷血海枯乾一切婦女百病均獲痊愈此丸製煉精良故性亦和平較別種鐵丸雜以熱味竊品大相逕絕者也每瓶一元小瓶半元 仕商賜顧請認明招牌不悞并有新到牛痘苗管每百根洋五角 甲

上海大英醫院在外洋涇橋北堍

萬應瘟疫藥

竊惟抱恙瘟疹需憑妙劑而良方製藥亦奚啻靈丹則有如英國官醫白君所傳之萬應瘟疫藥方爲尤著名焉茲本醫院循方精製屢試屢驗其應如神今歲天時自夏徂秋始則酷熱繼則狂風倏爾倏寒變遷莫定致與時疫到處流行而本埠較甚原其故有二一在未染以先朝爨夕飧或失潔淨之養晨興晡息復乖調攝之方一在既染之後泥說瘟神降患藥力何庸祇禱禳鬼消災醫方弗信竟至罔治末如之何余願世人盡點虛祟實攖疾需醫本院濟世存心拯此厄配製此藥名曰萬應蓋實堪藥到病除廉弗顯其功効也每瓶取價洋一元 仕商賜顧者請認本醫院招牌庶不致悞 甲

上洋大英醫院在外洋涇橋北堍

狐臭藥

夫狐臭又名腋患在兩腋毛竅中常流臭汁味惡然最天一至衣裳汗流合人更是難受※本藥房精選歐洲上品藥材專治此症無論男女患此症日探兩次一月之久其氣自失患此症而得此藥者眞受惠無窮矣賜顧者須認明本藥房招牌庶不致悞 甲

上海老德記藥房謹識

和順呂宋票

今有英十一月票出售每張六元分售亦可如欲買者請來購取漢口在東河街甯波江北岸新和順分售兼拆兌漢鎮蔴膏此佈 甲

上海和順洋行啓

頭彩報喜

今接電信英十月票頭彩第一千七百另八號係是本行售出其姓名容後再登二彩第一萬三千七百另一號三彩第五千九百五十一號特此佈聞 上海同發馥行啓 乙

派記呂宋票

英十二月大票每張十二元分半四開均可恐魚目混珠今票後添三點兩字貴客信顧務宜指明九章斜對門勒細認圖章庶免假冒并收逐月得彩票無不克已此佈 乙

協記呂宋票

英十一月票出售每張六元半張亦可並設滬口馬王廟滴下第二家餘外別無分出如遠處由局寄購者指明本號信到即奉斷認圖章以杜假冒棋盤街北首 乙

自來水公司告白

本公司前所買定之股份現議得第四次抽提之銀計每股提英銀五磅須在英明年正月初三日以前付楚不得過期如在中國或香港或日本等處之買股份者其銀必須付在上海之匯豐銀行轉交本公司照收爲盼 甲 德興洋行啓

大有大發財票

英十一月票照前出售又十二月大票全張十二元半張六元四開三元頭彩五萬元二彩二萬元三彩一萬元並收逐月紅票格外克己兌洋外埠信購原局寄奉不悞棋盤街北大有啓 乙

揚名

金陵世醫張秉衡先生專門包治痔漏不用刀剪全仗藥力限日除根永不復發余患漏延醫罔效蒙治得脫昔海特報銘謝願患者知之寓新北門外京江機木古昌曹小泉啓 乙

蛀蛀源呂宋票

今有英十一月票出售每張洋六元半張三元如貴客賜顧者外埠指明信局亦要請至棋盤街北口 蛀蛀源啓 乙

呂宋票

今有英十一月份票出售如貴商賜顧請來面購外埠由局寄帶無悞此佈 別發洋行啓 甲

呂宋票

今有英十一月份票出售如貴商賜顧者請速來購外埠由局寄買原班回件不悞此佈拋球埠北 得發行啓 乙

機器出售

本行今有新到做螺絲釘飽截齊錐洞各機器如貴客欲買者請至可也此佈 新泰興洋行啓 甲

張利昌呂宋票

今有英十一月份發財呂宋票出售全張或半張均可分售貴客光顧請至虹口禮拜堂東首便是 乙

元發呂宋票

英十一月呂宋票出售全張分半均可遠處代購原班回件價格外公道貴客賜顧請至三事關橋北首鼎裕號內 乙

永福源呂宋票

茲本號新開專售逐月呂宋票新式各款自鳴鐘洋玻璃燈各等洋貨貴客光顧價極相宜在四馬路中市 乙 永福源

同運來發財票

英十一月票照前出售又十二月份大票已到全張十二元分半四開俱可頭彩五萬元二彩二萬元三彩一萬元倘蒙賜顧請至三馬路口便是各埠信購不悞此啓 乙

[illegible]

啓者本行現有大美國百里得米司醫生寄售秘製止痰藥水無論內外症應用如神立時見效內症如夏日發痧腹瀉霍疾傷寒筋骨疼痛等外症如湯火刀傷毒瘡蛇蟲咬瘡等並皆奏效此藥在世上行用已五十年試過者靡不稱讚價又公道藥瓶外有中國字包紙治病者更可一目瞭然或買一瓶或買一箱均可隨便也 甲

上洋大馬路晉隆洋行啓

外國上洋跑馬票出售

跑馬賽會茲已屆期本商特設股份五千號每號收英洋一元半票亦可頭彩得洋一千元二彩得洋五百元三彩得洋二百元其餘得彩甚多於票上註明外埠請由信局寄購俟跑馬畢即有對號單寄以便查明領彩即付現洋遠近一律以昭信 乙

發記 鴻羅來 同發錯 河南路慶和里第一家石庫房八馬士洋行 西人未士蘇沙啓

機器軍械出售

啓者本行在滬專辦軍械歷有年矣屢蒙各省各局委辦一切貨價無不相宜近來英國製造之法較前更屬精巧今有新式鋼鐵大砲來福洋鎗大小鋼帽粗細火藥挖河機器大小各種俱全倘有貴官紳應需各種各式新至小行觀樣面議價目格外公道特此佈聞 甲

同治十三年六月日 地亞士行啓

五彩報喜

英十月呂宋對號單已到五彩第三千二百四十七號是本行售出本處兆豐號及盈湯街陳宅得洋五百元又二百元各彩號數甚多均不細錄遠處得彩者除函報外所來收洋此佈 乙 富昌行啓

八月二十九日錢洋行情並匯票列左

新會劃 七錢四分九釐七五
本洋 八錢零四釐
銀拆 八分
洋找頭 七錢五分一釐
錢找頭 一千零九十文
卡錢 一百五十千文
衣牌 一千一百六十文
銀行現銀票 五先令零七五
又 五先令零三七五
六個月期票 五先令一辨士三七五
又 五先令零五
商人票六個月期 五先令二辨士一二五
又 五先令二辨士二五

八月二十九日進口輪船禮拜五

惇信 輪船 由甯波 太古輪公司
海定 又 由天津 招商局

三十日出口船禮拜六

刁沙 輪船 往福州廈門 老太古
江天 又 下午往甯波 招商局
江永 又 往長江 招商局

九月初二日出口船禮拜一

華利 輪船 往長江等處 麥邊啓

初三日出口船禮拜二

恰便 輪船 晚往長崎琿春 怡和啓

初四日出口船禮拜三

蕪湖 又 晚往長江 太古輪公司
成開喚魯輪船 正午時往東洋美國等處 三菱公司